

L'UNI VERS

CHAMPOLLION

GUIDE
ÉTUDIANT
15/16



CENTRE
UNIVERSITAIRE
JEAN-FRANÇOIS
CHAMPOLLION

ALBI / CASTRES / RODEZ





CHAMPOLLION S'OUVRE À VOUS

Si vous rejoignez le Centre universitaire Champollion, soyez les bienvenu(e)s ! Vous intégrez aujourd'hui pleinement notre communauté universitaire, formée d'étudiants, personnels, enseignants-chercheurs, venus d'ici ou d'ailleurs.

Multiplier les interactions, tisser les liens utiles au bon déroulement de vos études, et créer les conditions d'une expérience étudiante réussie seront les leitmotivs de votre rentrée.

Ce guide vous aidera à baliser vos itinéraires de découverte. Il condense, dans toute leur diversité, les multiples services, ressources, et acteurs auxquels vous référer tout au long de votre parcours.

En entrant à Champollion, vous avez fait le choix d'un établissement de proximité ! La qualité de vie, qu'autorise la taille humaine de nos campus, n'a d'égale que la volonté d'ouverture à laquelle vous invite ce guide.

Bonne rentrée à toutes et à tous

Brigitte Pradin, *directrice*



- 9** Votre carte étudiante multiservices
- 10** L'ENT : mon bureau virtuel
- 11** Actualités : garder le contact
- 12** Le calendrier universitaire

- 15** Gérer votre scolarité
- 16** Construire son parcours
- 17** Dépasser les frontières
- 18** Se documenter

- 21** Vos représentants étudiants
- 22** Sport
- 25** Culture sur le campus
- 26** Vos événements de rentrée
- 29** Dynamique associative
- 33** Financer ses projets associatifs

- 35** Du côté des finances
- 36** Votre budget
- 37** Santé et handicap
- 38** Sécurité sociale étudiante
- 39** Se loger
- 41** Se déplacer
- 43** Au menu

CHAMPOLLION EN BREF...



Créé au début des années 90, le Centre universitaire Jean-François Champollion a pour mission le développement de l'enseignement supérieur et de la recherche sur le Nord-Est de la région Midi-Pyrénées. Il vise prioritairement la réussite des étudiants, le développement des activités de recherche et la démocratisation de l'accès à l'enseignement supérieur.

NOS CAMPUS

ALBI

RODEZ

CASTRES

Mais aussi des implantations à Millau, Saint-Affrique, et des partenariats avec de nombreux lycées de la région.

* EN CHIFFRES

3826

étudiants

121

enseignants et
enseignants
chercheurs

Plus de

800

intervenants
extérieurs

112

personnels
administratifs

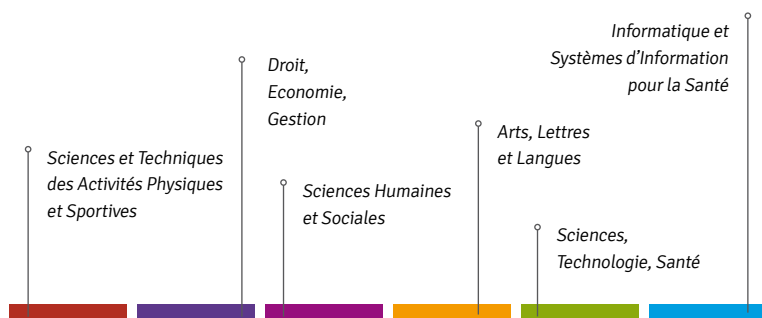

UNE OFFRE DE FORMATION PLURIDISCIPLINAIRE

Le centre universitaire J-F Champollion propose plus d'une trentaine de diplômes, répartis dans six domaines d'étude.

* 15 LICENCES

orientées vers la poursuite d'étude ou la préparation des concours

* 13 LICENCES PRO

ancrées sur les besoins du tissu économique local

* 11 MASTERS

à forte dimension professionnalisante

* 1 ÉCOLE D'INGÉNIEURS

adossée au pôle de compétitivité Santé / TIC de Castres

ACTIVITÉS RECHERCHE

* 58 ENSEIGNANTS-CHERCHEURS

* 2 ÉQUIPES D'ACCUEIL

* 9 ENTITÉS DE RECHERCHE, articulées sur des laboratoires régionaux

* 80 PROJETS FINANÇÉS* dont 18 internationaux

* 15 THÈSES SOUTENUES*

* 29 ORGANISATIONS DE MANIFESTATIONS SCIENTIFIQUES*

* 2009/2014

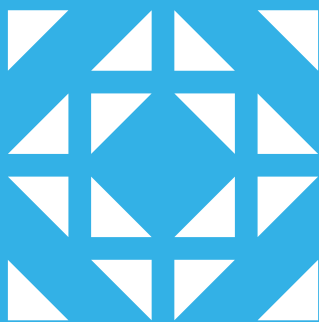

LES INDISPENSABLES

VOTRE CARTE ÉTUDIANTE « MULTISERVICES »

Elle est à la fois votre carte d'identité étudiante
et un moyen de paiement :

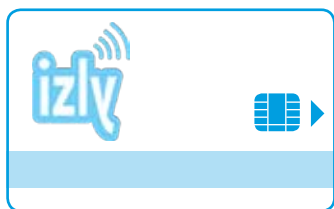

POUR VOUS RESTAURER

Règlement des repas dans les restaurants et cafétérias universitaires

POUR ACCÉDER AU RÉSEAU DES BIBLIOTHÈQUES

Emprunts, photocopies et services associés

POUR VOTRE QUOTIDIEN

Attestation de votre statut d'étudiant
Accès aux tarifs privilégiés

COMMENT CRÉDITER IZLY, LE PORTE-MONNAIE ÉLECTRONIQUE ?

- 1 En activant votre compte en début d'année universitaire
Login et mot de passe envoyés par le CROUS sur votre adresse mail étudiante
 - 2 En ligne sur www.izly.fr
[Appli mobile également disponible]
- Muni de votre carte ou coordonnées bancaires
 - Rechargement de 5 à 250 euros selon le mode de paiement.

La carte étudiante est délivrée lors de l'inscription universitaire. Elle est valable durant toute la durée des études, et réactualisée à chaque rentrée.

Infos : www.univ-jfc.fr/macarteetudiante | www.izly.fr

Contactez le service de scolarité générale pour tout complément d'information.

L'ENT

mon bureau virtuel



DES APPLICATIONS ACCESSIBLES À TOUS

- 1 Une plateforme d'apprentissage (Moodle) : cours en ligne, QCM
- 2 Un espace de diffusion et de stockage de documents : emplois du temps, modalités d'évaluation, etc
- 3 Un webmail : personnalisé sur le modèle prenom.nom@etud.univ-jfc.fr
- 4 Votre dossier étudiant : relevé de notes, certificats de scolarité
- 5 Un point d'accès aux catalogues numériques des bibliothèques
- 6 Des applis complémentaires : système de transfert de fichier lourd, salle de réunion virtuelle, etc

Accès à partir du site web de l'université
ou depuis <http://ent.univ-jfc.fr> avec vos identifiants

UTILES

* VOTRE PASSEPORT NUMÉRIQUE

Pour accéder à l'ensemble des services numériques de l'établissement, un seul sésame : votre compte internet étudiant. Il est composé d'un identifiant et d'un mot de passe, attribués lors de l'inscription.

* CONNEXION WI-FI

L'ensemble des campus bénéficie d'une couverture WIFI. Pour vous connecter :

- Choisir le réseau « EDUROAM »
- Lancer un navigateur,

- Saisir identifiant et mot de passe,
- Vous êtes connectés !

* BESOIN D'UN ESPACE DE TRAVAIL OU D'UN ORDINATEUR PORTABLE ?

Rendez-vous au sein des espaces connectés en accès libre, disponibles sur chacun des campus (information sur les points d'accueil). Pour les activités liées aux enseignements : service de prêt d'ordinateurs portables également proposé par les bibliothèques universitaires (50 unités disponibles à Albi / 15 à Rodez).

ACTUALITÉS : GARDER LE CONTACT

Suivez le fil des événements, rendez-vous culturels, projets associatifs, conférences, manifestations scientifiques :



WWW.UNIV-JFC.FR

le site web de l'université :
rubriques « actualités », « agenda »,
ou « vie étudiante »

CHAMPO'LIENS

newsletter hebdomadaire,
diffusée sur votre adresse mail

PAPYRUS

le blog étudiant sur
<http://papyrus.univ-jfc.fr>

RADIO CHAMPO

émission en direct tous les jeudis de
16h30 à 18h00 sur 95.4 ou 104.2,
en partenariat avec Albigès

MAIS AUSSI ...

* FACEBOOK

www.facebook.com/universite.champollion

* TWITTER

@UnivChampollion

* YOUTUBE

youtube.com/user/UnivChampollion

LE CALENDRIER UNIVERSITAIRE

SEPTEMBRE

	L	M	M	J	V	S	D
		1	2	3	4	5	6
1	7	8	9	10	11	12	13
2	14	15	16	17	18	19	20
3	21	22	23	24	25	26	27
4	28	29	30				

DÉCEMBRE

	L	M	M	J	V	S	D
		1	2	3	4	5	6
12	7	8	9	10	11	12	13
13	14	15	16	17	18	19	20
	21	22	23	24	25	26	27
	28	29	30	31			

OCTOBRE

	L	M	M	J	V	S	D
				1	2	3	4
4	5	6	7	8	9	10	11
5	12	13	14	15	16	17	18
6	19	20	21	22	23	24	25
7	26	27	28	29	30	31	

JANVIER

	L	M	M	J	V	S	D
					1	2	3
	4	5	6	7	8	9	10
1	11	12	13	14	15	16	17
2	18	19	20	21	22	23	24
3	25	26	27	28	29	30	31

NOVEMBRE

	L	M	M	J	V	S	D
							1
8	2	3	4	5	6	7	8
9	9	10	11	12	13	14	15
10	16	17	18	19	20	21	22
11	23	24	25	26	27	28	29
12	30						

FÉVRIER

	L	M	M	J	V	S	D
4	1	2	3	4	5	6	7
5	8	9	10	11	12	13	14
6	15	16	17	18	19	20	21
	22	23	24	25	26	27	28
7	29						

MARS

	L	M	M	J	V	S	D
7		1	2	3	4	5	6
8	7	8	9	10	11	12	13
9	14	15	16	17	18	19	20
10	21	22	23	24	25	26	27
11	28	29	30	31			

JUIN

	L	M	M	J	V	S	D
			1	2	3	4	5
	6	7	8	9	10	11	12
	13	14	15	16	17	18	19
	20	21	22	23	24	25	26
	27	28	29	30			

AVRIL

	L	M	M	J	V	S	D
11					1	2	3
12	4	5	6	7	8	9	10
13	11	12	13	14	15	16	17
	18	19	20	21	22	23	24
	25	26	27	28	29	30	

MAI

	L	M	M	J	V	S	D
							1
	2	3	4	5	6	7	8
	9	10	11	12	13	14	15
	16	17	18	19	20	21	22
	23	24	25	26	27	28	29
	30	31					

Calendrier donné à titre consultatif.
 Consulter vos scolarités pour le détail
 des informations.

- Période de cours
- Période de stage
- Période d'examens
- Période de vacances

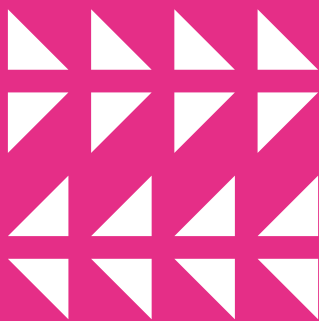

ETUDES :
VOS POINTS RESSOURCES

GÉRER VOTRE SCOLARITÉ



GUICHET UNIQUE

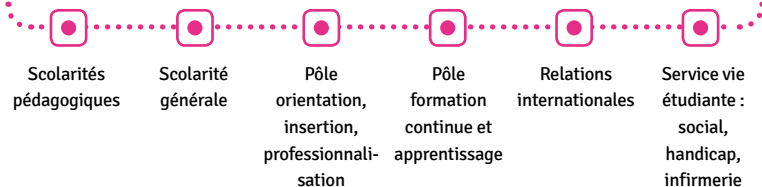

Pour toute information d'ordre administratif ou d'accès aux services ressources :

- › Inscriptions
- › Bourses et organismes de sécurité sociale
- › Renouvellement des cartes étudiants
- › Transfert de dossier universitaire
- › Changement de coordonnées
- › Conventions de stage
- › VAE
- › Prise de rendez-vous (conseillères d'orientation, infirmerie, aides sociales, etc)

UN SEUL POINT D'ENTRÉE : LE GUICHET UNIQUE

OPTION 1 : Votre demande est directement traitée ici.

OPTION 2 : Vous êtes orienté vers le service compétent.

RDV au RDC du bâtiment administratif sur Albi et sur les points d'accueil à Rodez et Castres / contact p. 45

CONSTRUIRE SON PARCOURS

Orientation, insertion, professionnalisation

DES QUESTIONS LIÉES À VOTRE ORIENTATION ?

* UN ACCOMPAGNEMENT INDIVIDUEL

Une Conseillère d'Orientation- Psychologue propose des entretiens personnalisés sur rendez vous. Elle accompagne votre réflexion sur votre projet en apportant : une aide à votre adaptation aux études universitaires, des conseils et bilans personnalisés, des informations sur les poursuites d'études et secteurs professionnels

* UN ACCOMPAGNEMENT COLLECTIF TOUT AU LONG DU CURSUS

L'orientation et l'insertion professionnelle font également l'objet d'Unités d'Enseignement spécifiques. Dès la première année de Licence, plusieurs ateliers collectifs (obligatoires ou optionnels) vous seront proposés :

- Construction du projet personnel et professionnel

- Recherche d'emploi et de stage (lettres de motivation, CV, entretiens...)
- Création du portefeuille d'expériences et de compétences
- Sensibilisation à la création d'entreprise
- Conduite et gestion de projet

À LA RECHERCHE D'UN STAGE ?

Vos ressources :

- ❶ **Service des stages** : il vous accompagne tout au long des démarches
- ❷ **Le guide du stagiaire** : accessible sur le site web de l'établissement, rubrique « Stage : mode d'emploi ». Vous y trouverez l'ensemble des informations utiles pour engager vos recherches, et formaliser les procédures.
- ❸ **www.stage-sup.com** : votre portail unique pour consulter les offres de stage disponibles ou obtenir votre convention.

* POUR POURSUIVRE VOS RECHERCHES

Consultez le fond documentaire « Etudes, métiers, emplois » (accessible à la bibliothèque universitaire) ou connectez-vous sur Actuel CIDJ depuis l'ENT (+ de 330 dossiers en ligne).

Informations et prise de rendez-vous :

à partir du guichet unique à Albi ou à l'accueil à Rodez et Castres

DÉPASSER LES FRONTIÈRES

Mobilité internationale

Tout étudiant peut prétendre effectuer une période d'études de 1 à 2 semestres dans une université partenaire du centre universitaire :

- En Europe, dans le programme Erasmus +
- Hors Europe, dans le cadre de conventions bilatérales



POUR PARTIR

1 Dès novembre

- Préparation et étude du projet
- Des réunions d'information vous seront proposées par le service Relations Internationales.

2 En janvier

- Dépôt des dossiers de demande de mobilité
- Attention le nombre de places est limité !

3 À partir d'avril

- Engagement des démarches (formalités administratives, inscriptions, recherche d'aides financières, solutions de logement, etc)

4 À partir de septembre

- Buena suerte ! Good luck !
- Onnea ! hodně štěstí !

* QUELQUES EXEMPLES DE DESTINATIONS :

- Espagne : Université de Salamanca
- Finlande : Université de Jyväskylä
- Pays-Bas : Université de Groningen
- Royaume-Uni : Université de Southampton
- République Tchèque : Université de West Bohémia
- Italie : Université de Come
- Etats-Unis : Université Saint-Francis
- Canada : Université de Hearst

* DEVENIR ASSISTANT DE FRANÇAIS À L'ÉTRANGER !

Vous souhaitez représenter la langue française et sa culture ? Une autre option de mobilité s'offre à vous : devenir assistant de français à l'étranger. Expérience professionnelle rémunérée de 7 à 12 mois, elle peut être validée au moyen d'ECTS dans votre cursus universitaire. Candidatures à partir d'octobre. Informations auprès du service des relations internationales ou sur www.ciep.fr

SE DOCUMENTER

Les bibliothèques universitaires

* MODALITÉS DE PRÊTS *(communes aux 3 bibliothèques)*

Variables en fonction de votre niveau d'étude (L, M ou D) : 6 à 8 livres, 6 à 8 revues et 1 à 2 DVD pour une durée de 4 à 5 semaines.

Se renseigner à l'accueil.



ALBI

- 8h30-18h30 du lundi au vendredi
- 53 000 livres, 280 titres de revues
- 2 salles de lecture, 1 salle multimédia
- 3 salles de travail en groupe



RODEZ

- 9h-18h du lundi au jeudi,
9h-17h les vendredis
- 8 500 livres, 90 titres de revues,
380 vidéos et DVD
- 1 salle de travail en groupe



CASTRES

- 9h45-17h du lundi au jeudi,
12h30-13h30 les vendredis
- + de 1 100 livres et ebooks,
18 titres de revues spécialisées,
70 titres de détente (romans et Bds)
80 titres sur la culture chinoise



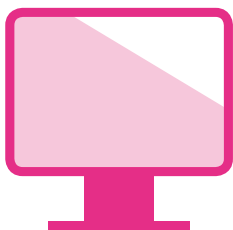

SERVICE ET RESSOURCES

* CHAMPOTHEK

- › un portail unique dédié aux ressources en ligne
- › www.scd.univ-jfc.fr/champothek
- › toutes disciplines représentées
- › téléchargement gratuit de ebooks, articles de revues.
- › Accès possible depuis votre domicile pour certaines ressources (*Accès aux ressources à partir de vos identifiants informatiques*)

* DES FORMATIONS À LA RECHERCHE DOCUMENTAIRE

- › Méthodologie pour les nouveaux inscrits au cours du premier semestre
- › Atelier de découverte des bases de données (Pause Doc)
- › Service d'aide à la recherche documentaire (tous les jours de 9h00 à 17h00)

NOUVEAUTÉS 2015 :

- * Le service navette vous permet de rendre dans n'importe quelle bibliothèque les ouvrages empruntés dans le réseau Midi Pyrénées.
- * Le catalogue ARCHIPEL est maintenant disponible sur votre mobile : <http://m-archipel.univ-toulouse.fr/>
- * Un espace « Etudes-Emploi-Orientation » est à votre disposition à l'accueil de la BU Albi
- * À partir de la rentrée 2015 : VOTRE CHAMPOTHEK ! un espace documentaire profilé
 - › directement accessible depuis l'ENT (onglet « Documentation »)
 - › des ressources sélectionnées pour votre discipline
 - › espace fréquemment actualisé



INITIATIVES

VOS REPRÉSENTANTS ÉTUDIANTS

Au sein des conseils et commissions, les élus étudiants représentent les « usagers ». Ils sont un lien privilégié entre l'établissement et les étudiants.

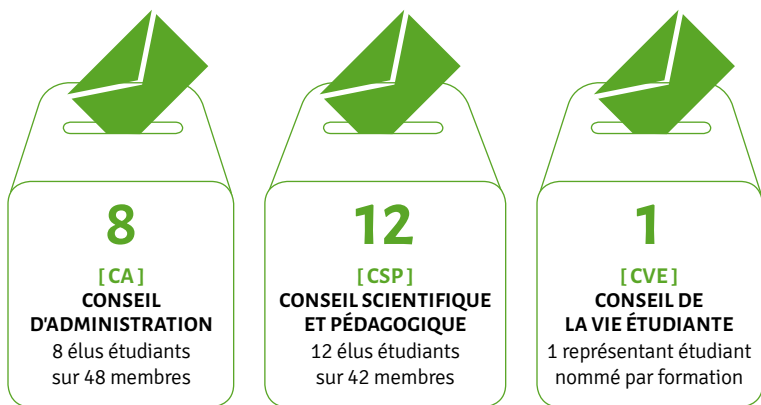

LEURS MISSIONS :

PARTICIPER AUX PRISES DE DÉCISIONS

sur les orientations de l'établissement, ainsi que sur son fonctionnement

PROPOSER ET DÉFENDRE

les demandes des étudiants devant les conseils

INFORMER LES ÉTUDIANTS

et relayer les travaux des conseils

* PRATIQUE

Les élections des représentants étudiants ont lieu en cours d'année universitaire (mars/avril), afin de pourvoir les sièges vacants. Informations par affiche et sur le site web.

* VERS UN NOUVEAU STATUT

Au cours de l'année universitaire 2015/2016, Champollion adoptera un nouveau statut : celui d'Institut. L'ensemble des instances, ainsi que la nature des représentations étudiantes, seront amenés à évoluer.

Informations à venir sur le site web www.univ-jfc.fr

SPORT

Le sport à l'université, c'est une pratique adaptée aux attentes de chacun : de la découverte à la compétition en passant par les enseignements dans les cursus.

PRATIQUER LE SPORT DANS LE CURSUS

En Unités d'Enseignement d'Ouverture « Sport » ou « Animations sportives du campus » (initiatives événementielles)

DÉCOUVRIR DE NOUVELLES PRATIQUES

En loisir au sein de l'association sportive de votre campus : l'ASUC (Albi), l'ASUR (Rodez) et l'ACME (Castres)

PORTER LES COULEURS DE CHAMPOLLION

En compétition dans le cadre de la Fédération Française de Sport Universitaire

* PLUS DE 20 DISCIPLINES PROPOSÉES

Sport co. : basket-ball, volley-ball, handball, football, rugby

Sports individuels : badminton, tennis de table, boxe, karate, yoga, zumba, fitness, salsa

Mais aussi : week-end ski, sorties kayak ou équitation, organisation et/ou participation à des manifestations sportives (Olympiades, courses d'orientation, Ekiden), formation aux premiers secours

Inscriptions aux Unités d'Enseignement d'Ouverture ou aux associations en début d'année universitaire (adhésion : de 20 à 30 euros en fonction du type de carte). Contact p. 45



* CYCLO, NOUVEAU SERVICE D'EMPRUNT DE VÉLOS

Depuis avril 2015, l'ASUC (Association Sportive de l'Université Champollion), en partenariat avec la Communauté d'Agglomération de l'Albigeois, propose un service d'emprunt de vélos, de courte ou longue durée.

Pour le temps d'une pause déjeuner, d'un aller/retour en centre ville ou d'une journée ... 20 "cyclos", stationnés à proximité de la BU d'Albi, sont accessibles aux étudiants et personnels de l'université.

Conditions de prêt sur www.univ-jfc.fr/cyclochampo





CULTURE SUR LE CAMPUS

L'action culturelle de Champollion a pour objectif la diffusion, gratuite et ouverte à tous, d'une culture de qualité, festive, originale et en prise avec le monde, qui se démarque de l'ordinaire médiatique, de la télé et des multiplexes.



L'ACTION CULTURELLE À CHAMPOLLION, QU'ES AQUO ?

✦ LE RETOUR DU JEUDI

événement culturel et artistique gratuit et ouvert à tous. Programmation surprenante où l'on a déjà pu voir, entre autres, de la chanson (Manu Galure, Les Elles), du rock (In Delirium, Little Absences), du rap (Kabal), du slam (Synch), du théâtre (Flagrants désirs), du conte (Le Vagabond), de la danse (La Lloba), etc.

✦ LA COUR DES MIRACLES

festival de rentrée proposé dans le cadre de la « Semaine de l'étudiant ».

✦ COMLOT SUR LE CAMPUS

festival sous chapiteau courant avril, co-organisé depuis 2006 avec les Comploteurs festifs et les associations étudiantes.

✦ DES ATELIERS D'ÉCRITURE ET THÉÂTRE

hebdomadaires, animés par les enseignants de lettres.

✦ UN SOUTIEN AUX PROJETS ÉTUDIANTS ASSOCIATIFS, ARTISTIQUES OU CULTURELS,

soutien d'ordre administratif, logistique, humain et financier par le biais du FSDIE.

✦ DES PARTENARIATS AVEC LES STRUCTURES CULTURELLES ET ASSOCIATIVES,

et notamment des tarifs réduits : la Scène nationale d'Albi, le Musée Toulouse-Lautrec, le Centre d'art Le lait, L'Université Pour Tous du Tarn, etc.

Pour vous informer :

<http://leretourdujeudi.univ-jfc.fr> | www.facebook.com/leretour.dujeudi.3
programme semestriel également largement diffusé en version papier sur le campus
Contact p. 45

VOS ÉVÈNEMENTS DE RENTRÉE



Albi 16-17-18 Septembre	Festival étudiant « La cour des miracles »* sur le campus	Entre 12h et 14h et en soirée : concerts, pauses musiques électroniques, « bazar étu- diant », food truck, etc
Rodez 16-17 Septembre	« Rentrez avec nous »	Manifestation conviviale de rentrée (vide dressing, soirée Tapas)
Albi 25 Septembre	Nuit Européenne des Chercheurs Grand Théâtre des Corde- liers	Speed searching, ateliers, projections, conférences flash, expositions
Albi 1 ^{er} Octobre	Soirée spéciale étudiants* au Musée Toulouse-Lautrec	Visites guidées par les étu- diants, pour les étudiants
Albi 8 Octobre	Soirée cinéma « Tiens-moi la main si j'ai peur »* Salle Arcé	Projection de "Massacre à la tronçonneuse" et "L'exorciste" Venez déguisé !
Albi 15 Octobre	Soirée concert* avec Pollux Salle de Pratgraussals	Avec Debout sur le zinc en tête d'affiche, plus groupe étudiant
Castres & Rodez 15 au 24 Octobre	Semaine de l'étudiant* en ville et sur les campus	Défits sportifs, concerts, pro- jections, rencontres culturelles, associatives et scientifiques

Tous ces rendez-vous sont gratuits pour les étudiants et ouverts à tous.

Infos sur le site web de Champollion

* Manifestations labellisées "Semaine de l'étudiant", en partenariat avec l'Université Fédérale de Toulouse Midi-Pyrénées

Et rendez-vous en **avril 2016** pour la 11^{ème} édition du festival étudiant « **Complot sur le campus** ».





DYNAMIQUE ASSOCIATIVE (1)

+ DE 25 ASSOCIATIONS SUR ALBI, CASTRES ET RODEZ

S'exprimant dans les champs de la culture, du sport, de la solidarité, de la citoyenneté ou de l'environnement

DES LIEUX DE VIE DÉDIÉS

- **À Albi** : le Bâtiment Pascal(e) Ambic, consacré à la vie étudiante (bureaux des associations, salles de réunions, foyer, scène de l'action culturelle, services santé/social)
- **À Rodez** : un foyer avec deux espaces, l'un cafétéria, l'autre détente / un bureau des associations
- **À Castres** : un bureau des associations, une salle de réunion et plusieurs lieux de rencontre

DES ÉVÈNEMENTS, SOIRÉES, RENDEZ-VOUS HEBDOMADAIRES

proposés tout au long de l'année

UN FONDS DE SOLIDARITÉ ET DÉVELOPPEMENT DES INITIATIVES ETUDIANTES

pour financer les projets associatifs (cf. p 33)

UN ACCOMPAGNEMENT À LA DYNAMIQUE ASSOCIATIVE

proposé par l'AFEV et le service communication et vie étudiante (animation inter-associative, aide au montage de projet, communication et valorisation, etc)

* UEO : UNE RECONNAISSANCE DANS LE CURSUS DE L'ENGAGEMENT DES ÉTUDIANTS

L'engagement des étudiants dans la vie universitaire est reconnu dans le cadre du diplôme sous la forme d'Unités d'Enseignement d'Ouverture. Elles favorisent toutes les initiatives et actions à caractère associatif, culturel, social, citoyen ou sportif, et comptent pour trois ECTS (UEO «Animation du campus», «Accompagnement éducatif», «Atelier d'écriture», «Débat de société», etc). Le choix de l'UE s'effectue à la rentrée universitaire lors des inscriptions pédagogiques.

DYNAMIQUE ASSOCIATIVE (2)

Liste des associations



ALBI

CULTURE

Completoeurs festifs

organisation du festival Complot sur le Campus

Cultur & vous

organisation de manifestations et rencontres culturelles

Jeff Champo

atelier d'écriture

Rock the campus

bœufs musicaux hebdomadaires

TECCA

atelier théâtre

SOLIDARITÉ / ENVIRONNEMENT / SANTÉ

AFEV

accompagnement solidaire et éducatif

Amnesty International

défense des droits humains à travers le monde

Amidons

actions de prévention santé et campagnes de collecte de sang

Envisage

association de réflexion et d'actions sur les questions environnementales

Genepi

intervention en milieu carcéral

VEFA

fédération des associations étudiantes du bâtiment P.Ambic

Foyer Alter Natif

gestion du foyer étudiant

MÉDIAS

Caméos

réalisation de courts métrages et soirée ciné

Hiéroglyphe

journal de la fac

Radio Champo

émission de radio étudiante hebdomadaire tous les jeudis, en partenariat avec Radio Albigès

INTERNATIONAL

Association du Sénégal d'Albi

accueil des étudiants sénégalais

Internation'Albi

accueil des étudiants internationaux

CORPO

Assaut des socios

étudiants de sociologie

Chateaubruyant

étudiants de lettres

Corpo Droit

étudiants de droit

Géolion's

étudiants de géographie

Hit'story

étudiants d'histoire

Psy'cause

étudiants de psychologie

La peña

étudiants d'espagnol

LIEU DE VIE

Foyer Alter Natif

gestion du foyer étudiant

SPORT

ASUC

Association Sportive Universitaire Champollion

Engagez-vous ! La participation à la vie associative participe pleinement de l'« expérience étudiante » et de la réussite universitaire. Rendez-vous sur les lieux de vie ou lors des rencontres évènementielles pour entrer en contact !



RODEZ

SOLIDARITÉ

AFEV

accompagnement solidaire et éducatif

CULTURE

Fac'Attitude

organisation d'événements et de manifestation à destination de tous les étudiants du ruthénois

SPORT

ASUR

Association Sportive Universitaire de Rodez

Castors Sauveteurs Secouristes (C2S)

Formation au secourisme, premiers secours, surveillance baignade



CASTRES

CORPO

Osiris

association des élèves d'ISIS

ISIS Alumni

réseau des ingénieurs diplômés de l'école

SOLIDARITÉ

AFEV

accompagnement solidaire et éducatif

Ingénieurs sans frontière

participation à des projets solidaires et internationaux dans le domaine de l'ingénierie

CULTURE

Association

Castres-Mazamet Etudiants

organisation d'événements à destination des étudiants castrais

PROFESSIONNEL

Horus HealthCare System

Réalisation de projets informatiques dans le domaine de la santé



FOCUS SUR L'AFEV

Devenir étudiant solidaire avec l'Association de la
Fondation Étudiante pour la Ville !

CONCRÈTEMENT

- Tu accompagnes un jeune 2 heures par semaine tout au long de l'année (à son domicile, dans un centre culturel ou dans un établissement scolaire partenaire).
- Ce n'est pas du soutien scolaire ! L'objectif est de redonner confiance et l'envie d'apprendre.
- C'est une expérience enrichissante valorisable dans le cursus universitaire (Unités d'Enseignement d'Ouverture) ou professionnel (1 attestation de valorisation de compétences est remise à l'issue de la période de bénévolat).

COMMENT AGIR ?

- Ton action s'organise en fonction de ta disponibilité.
- Près de chez toi ou de la fac, mais aussi dans les départements du Tarn et de l'Aveyron.
- Tu reçois l'appui d'une équipe de permanents et de formations avec les autres bénévoles de l'Afev.

QUI SONT LES JEUNES ACCOMPAGNÉS ?

- Ils sont âgés de 5 à 16 ans et sont scolarisés dans des établissements du département.
- L'accompagnement de l'Afev leur est proposé par des enseignants ou des travailleurs sociaux parce qu'ils rencontrent des difficultés scolaires ou sociales particulières.

POUR FINANCER SES PROJETS ASSOCIATIFS

Le Fonds de Solidarité et de Développement
des Initiatives Etudiantes



Le FSDIE sert à financer les projets étudiants. Pour en bénéficier, il est nécessaire de constituer un dossier et de le soumettre à la commission FSDIE qui se réunit deux fois par an (en novembre et février).

POUR ÊTRE ÉLIGIBLES AU FINANCEMENT, LES PROJETS DOIVENT :

- être portés par une association du campus ;
- s'inscrire dans une dynamique culturelle, sportive, citoyenne ou solidaire ;
- être transversaux, permettant à des étudiants de filières diverses de s'y associer ;
- avoir des retombées significatives pour la communauté universitaire ;
- faire l'objet d'un compte rendu quand l'évènement se déroule hors Champollion.

Le FSDIE est approvisionné par le prélèvement de 16€ sur les droits d'inscription

* DES MODES DE FINANCEMENTS COMPLÉMENTAIRES

sont également possibles pour les associations étudiantes. Le Fonds de Soutien des Initiatives Etudiantes, porté par l'Université Fédérale de Toulouse Midi-Pyrénées et Culture Actions (CROUS Midi-Pyrénées) comptent parmi ces solutions. Informations auprès du service vie étudiante.



PRATIQUE

DU CÔTÉ DES FINANCES

Si vous avez des ressources limitées, plusieurs types d'aides financières sont accessibles :

LES BOURSES SUR CRITÈRES SOCIAUX

Elles sont gérées par le CROUS. Pour obtenir une allocation, anticipez ! La demande s'effectue à travers le Dossier Social Etudiant (DSE). Il doit être constitué chaque année, entre le 15 janvier et le 30 avril qui précède la rentrée universitaire, via le site Internet du CROUS www.crous-toulouse.fr

LAIDE SPÉCIFIQUE PONCTUELLE

attribuée suite à des situations nouvelles ou imprévisibles qui par leur gravité nécessitent un soutien financier pour permettre la poursuite d'études.

L' AIDE SPÉCIFIQUE ALLOCATION ANNUELLE (ASAA)

destinée aux étudiants non boursiers en situation de reprise d'études au delà de l'âge de 28 ans.

LE FSDIE (VOLET SOCIAL)

géré directement par l'établissement. Cette aide ponctuelle est octroyée après examen du dossier FSDIE par une assistance sociale du CROUS et de la commission FSDIE qui se réunit deux à trois fois à l'année.

Pour toutes questions liées à des difficultés financières, sociales ou à la poursuite de vos études, contactez les services compétents :

* SERVICE SOCIAL DU CROUS

Permanences assurées par des assistantes sociales sur chacun des campus. Sur rendez-vous.

* SERVICE VIE ÉTUDIANTE (SANTÉ/SOCIAL)

Accueil, conseil et orientation des étudiants vers les structures appropriées

Contacts p. 46

* FINS DE MOIS DIFFICILE : L'ÉPICERIE SOCIALE ET SOLIDAIRE

En association avec le Secours Populaire

Pour 1€40, vous pourrez trouver au sein de l'épicerie sociale et solidaire des produits frais, des denrées de première nécessité, des produits d'hygiène, etc. Distribution tous les jeudis après-midi de 13h30 à 17h30, à Albi, au bâtiment Pascal(e) Ambic.

Inscription auprès du service vie étudiante, sur présentation des trois derniers relevés de compte bancaire.

VOTRE BUDGET

Données proposées à titre indicatif
et variables selon votre situation, mode de vie et/ou besoins.

Inscriptions ⁽¹⁾	
› Licence	189,10 €
› Master	261,10 €
› ISIS	615,10 €
Sécurité sociale	213,00 €
Mutuelle	+/- 30€ / mois
Logement	
› Résidence universitaire CROUS ⁽²⁾ (Studio, T1, T1 bis)	de 315 à 450 € / mois
› Logement privé (Chambre chez un particulier à T2)	de 200€ à 400 € / mois
Assurance logement	+/- 10,00€ / mois
Restaurant universitaire	+/- 65€/mois (3€15 le ticket repas)
Transport	+/- 20 euros / mois
Alimentaire / Courses / Fournitures	+/- 100€ / mois
Loisirs (culture, sport, sorties)	+/- 50 € / mois

(1) Les étudiants boursiers sont exonérés des frais d'inscription et de de sécurité sociale

(2) Les résidences du CROUS sont meublées, équipées de Wifi, parking, exonérées de taxe d'habitation

SANTÉ ET HANDICAP



UNE QUESTION SANTÉ ?

Sur chaque campus, plusieurs permanences hebdomadaires sont proposées par le SIMPPS (Service Interuniversitaire de Médecine Préventive et de Promotion de la Santé).

Les infirmières vous accueillent sur rendez-vous pour les visites médicales obligatoires, ou toutes questions relatives à votre santé (prise de rendez-vous à l'accueil).

Vous pouvez également directement vous appuyer sur ces services en cas d'urgence.

La visite médicale est obligatoire pour tous les primo-entrants.

ACCUEIL ET SUIVI DES ÉTUDIANTS HANDICAPÉS

Vous avez une difficulté (permanente ou occasionnelle), des besoins spécifiques ?

Le service vie étudiante vous invite à vous faire connaître au plus tôt, afin que soit prise en compte votre situation :

- Informations sur les dispositifs spécifiques
- Rencontres avec les enseignants
- Aménagement des études
- Assistance technique
- Visite des locaux
- Respect de vos droits

Contact service vie étudiante p.46

*** POUR L'AMÉNAGEMENT DE MESURES SPÉCIFIQUES RELATIVES À VOTRE HANDICAP :**

un rendez-vous avec les médecins du SIMPPS est nécessaire en début d'année. Le directeur du centre universitaire arrêtera les mesures à prendre et le service vie étudiante en informera le responsable de la formation, votre secrétariat pédagogique et vous-même.

SÉCURITÉ SOCIALE ÉTUDIANTE

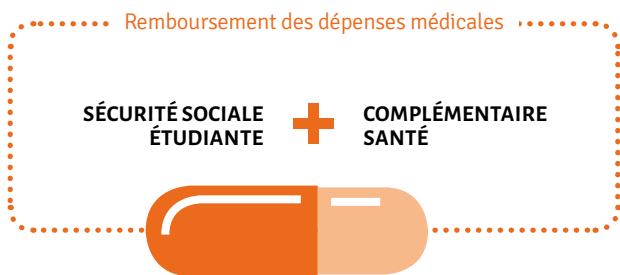

VOTRE SÉCURITÉ SOCIALE ÉTUDIANTE

L'affiliation et la contribution financière à la sécurité sociale étudiante est obligatoire (mais dépend de la situation sociale et financière de l'usager). Elle permet aux étudiants de se faire rembourser les dépenses médicales, pharmaceutiques et d'hospitalisation en cas de maladie ou de maternité.

Le choix de l'organisme se fait lors des inscriptions auprès d'une des deux mutuelles étudiantes :

- **LMDE** www.lmde.com
- **VITTA VI-Réseau Emevia**
www.vittavi.fr

COMPLÉMENTAIRE SANTÉ

En matière de complémentaire santé, qui permet de compléter les remboursements de la sécurité sociale étudiante, les usagers peuvent bénéficier sous certains critères de trois dispositifs de soutien :

* LA COUVERTURE MUTUELLE UNIVERSELLE (CMU) ET L'AIDE À LA COMPLÉMENTAIRE SANTÉ

Bénéficiaires : Étudiant sans ou avec de faibles ressources
Elles sont gérées par la CPAM

* LE PASS MUTUELLE ETUDIANT

Bénéficiaires : avoir moins de 28 ans au 1^{er} octobre, boursier sur critère sociaux, non éligible à la CMU et à l'Aide Complémentaire Santé
Infos sur : www.midipyrenees.f

SE LOGER



ALBI

3 RÉSIDENCES UNIVERSITAIRES GÉRÉES PAR LE CROUS

Située sur le campus

- Résidence Lapérouse :
46 studios + 2T1 bis
- Résidence L'Astrolabe :
68 studios

À proximité

- Résidence Nobel :
43 studios



CASTRES

1 RÉSIDENCE UNIVERSITAIRE GÉRÉE PAR LE CROUS

À proximité de l'école d'ingénieurs ISIS

- Résidence Le Sidobre :
72 studios

* SERVICES ET FONCTIONNALITÉS COMMUNS À CHAQUE RÉSIDENCE

- parking
- internet
- laverie automatique
- salle commune
- tarifs toutes charges comprises
- pas de taxe d'habitation
- contrat sur 12 mois

À Castres, le syndicat mixte de l'enseignement supérieur accompagne les étudiants dans leur recherche de logement, via un service en ligne accessible à partir de : www.etudier-castres-mazamet.com. Il recense notamment les offres destinées aux étudiants, émanant de particuliers, agences ou offices HLM.

La demande de logement dans une résidence universitaire s'effectue à l'occasion de la demande de bourses entre le 15 janvier et le 30 avril de l'année en cours pour l'année universitaire suivante.

Infos : www.crous-toulouse.fr



RODEZ

LE CLAJ

Le Comité pour le Logement Autonome des Jeunes (CLAJ) est le partenaire privilégié pour les recherches de logement sur le Grand Rodez, quelle que soit la formule souhaitée

(résidence, colocation, foyer, etc). Il accueille, informe, conseille et accompagne chacun pour définir clairement le projet de logement et trouver la solution adéquate.

Infos : www.clajrodez.org

* CHOISIR LE LOGEMENT INTERGÉNÉRATIONNEL

D'un côté des étudiants qui ne trouvent pas à se loger, de l'autre des seniors qui souffrent de solitude et d'insécurité dans des logements trop grands. L'association Entraide Générations propose une solution de logement solidaire en favorisant les mises en relation sur les départements du Tarn et de l'Aveyron. Plusieurs formules possibles (contre présence régulière, ponctuelle ou sans obligation).

Infos : www.l-e-g.fr

LES AIDES AU LOGEMENT

* LA CAF

En fonction de vos ressources, vous avez peut-être droit à l'une de ces trois aides :

- **ALS** : L'Allocation de Logement Social
- **APL** : L'Aide Personnalisée au Logement
- **ALF** : L'Allocation de Logement Familial

Infos : www.caf.fr

* LA CLE (CAUTION LOCATIVE ÉTUDIANTE)

La CLE, gérée par le CROUS, est une garantie de l'Etat qui permet aux étudiants dépourvus de garants personnels de faciliter leur accès à un logement.

Infos : www.lokaviz.fr

* LE FOND SOCIAL POUR LE LOGEMENT (FSL)

Le FSL est une aide départementale permettant de financer le dépôt de garantie, le premier loyer, l'assurance de logement, remboursement de dettes (loyer, charges, factures liés à la consommation...).

Infos : www.vosdroits.service-public.fr

SE DÉPLACER



ALBI

LA CARTE PASTEL

permet de voyager en bus (quartiers d'Albi et agglomérations environnantes), en train, et d'utiliser le réseau de transport toulousain (métro, bus, tram, vélo...). Elle se recharge en fonction de vos besoins.

Tarifs : carte Pastel = 2€
100 voyages /-26 ans = 23€
www.grand-albigeois.fr



RODEZ

VOYAGEZ AVEC LE PASS JEUNE

qui dessert la communauté d'agglomération du Grand Rodez.

Tarifs : 50€
www.agglobus.grand-rodez.com



CASTRES

LIBELLUS

permet de se déplacer gratuitement sur la communauté d'agglomération Castres-Mazamet
www.libellus.org



* CYCLO, NOUVEAU SERVICE D'EMPRUNT DE VÉLOS

Depuis avril 2015, l'ASUC (Association Sportive de l'Université Champolion), en partenariat avec la Communauté d'Agglomération de l'Albigeois, propose un service d'emprunt de vélos, de courte ou longue durée.

Pour le temps d'une pause déjeuner, d'un aller/retour en centre ville ou d'une journée ... 20 "cyclos", stationnés à proximité de la BU d'Albi, sont accessibles aux étudiants et personnels de l'université.

Conditions de prêt sur www.univ-jfc.fr/cyclochampo



AU MENU

Pour se restaurer sur les campus :



ALBI

LE RESTAURANT UNIVERSITAIRE (CROUS)

- Plateau repas
- Tarif indicatif du ticket : 3€15

LA CAFÉTÉRIA

- Formules à consommer sur place ou à emporter (boissons, sandwiches, paninis, frites, salades, wraps, bagels...)

Ouvert du lundi au vendredi
de 11h30 à 13h30

Paiement avec votre carte étudiante



* "TON PANIER FERMIER" SUR LE CAMPUS D'ALBI

Des légumes pour la semaine, de la salade, des légumes secs ou des pâtes, du fromage ou des œufs, des fruits, une pièce de viande ?

Le foyer étudiant, en partenariat avec les BTS Gemeau de Fontlabour, propose désormais "Ton panier fermier", pour manger mieux et bon !

Une livraison est organisée tous les lundis sur le campus.

Tarifs & contenu :

- **Panier légumes** : Salade, fromage ou œufs, pâtes ou légumes secs pour 4 repas pour une personne, 12€
- **Option viande** : Deux pièces de viande ou de charcuterie, + 5€

Information au foyer étudiant, bâtiment Pascal(e) Ambic



RODEZ

RESTAURATION CAMONIL

Rue du Maréchal Leclerc de Hauteclocque

*Achat des tickets du lundi au vendredi
entre 11h et 14h.*



CASTRES

LE RESTAURANT UNIVERSITAIRE (CROUS)

- Plateau repas
- Tarif indicatif du ticket : 3€15

Ouvert du lundi au vendredi de 11h30
à 13h30

Paiement avec votre carte étudiante



CONTACT

ETUDES : VOS POINTS RESSOURCES

Gérer votre scolarité / Orientation, Insertion, professionnalisation / Relations internationales

Albi	Guichet unique	Bât. administratif	05.63.48.91.43	guichet.unique-albi@univ-jfc.fr
Castres	Accueil	RDC	05.63.51.24.01	contact.castres@univ-jfc.fr
Rodez	Accueil	RDC	05.65.73.36.50	contact.rodez@univ-jfc.fr

Se documenter : les bibliothèques universitaires

Albi	BU d'Albi		05.63.48.16.95	service.documentation@univ-jfc.fr
Castres	BU de Castres		05.63.51.24.01	bu-castres@univ-jfc.fr
Rodez	BU de Rodez		05.65.73.36.55	bu.rodez@univ-jfc.fr

INITIATIVES

Mission sport

Albi	ASUC + UEO sport	Bât. Pascal Ambic	05.63.48.64.06	asuc@listes.univ-jfc.fr
Castres	ACME	Av. George Pompidou	05.63.62.11.64	contact.syndicatmixte@iut-tlse3.fr
Rodez	ASUR	Bureau des associations		asu.rodez@yahoo.fr

Action Culturelle

Albi	Bureau de l'action culturelle	Bât. Pascal Ambic	05.63.48.19.70	jerome.cabot@univ-jfc.fr elyn.monatin@univ-jfc.fr
------	-------------------------------	-------------------	----------------	--

Représentants étudiants, vie associative et FSDIE (volet projets étudiants)

Albi	Service vie étudiante	Bât Pascal Ambic	05.63.48.19.70	elyn.monatin@univ-jfc.fr
	AFEV	Bât Pascal Ambic	05.63.48.19.61	
Castres	Accueil	RDC	05.63.51.24.01	florence.anton@univ-jfc.fr
Rodez	Service vie étudiante	RDC	05.65.73.36.57	samia.chaib@univ-jfc.fr

PRATIQUE

Aides financières / Santé et handicap

Albi	Service vie étudiante (pôle santé social)	Bât. Administratif	05.63.48.19.82	
	Assistante sociale du CROUS	Bât. Pascal Ambic	05.61.12.54.52	marie-francoise.laffont@crous-toulouse.fr
	Infirmierie	Bât. Pascal Ambic	05.63.48.64.41	nathalie.petiot@univ-jfc.fr
Castres	Accueil	Accueil	05.63.51.24.01	florence.anton@univ-jfc.fr
Rodez	Service vie étudiante	RDC	05.65.73.36.57	Samia.chaib@univ-jfc.fr

Se loger

Albi	CROUS	Bât. Pascal Ambic	05.48.16.92	crous-albi@ac-toulouse.fr
Castres	CROUS	Ferme de l'intendant	05.63.35.21.80	crous-castres@ac-toulouse.fr
Rodez	CLAJ	41 rue Béteille	05 65 73 16 32	clajrodez@gmail.com

Au menu (se restaurer)

Albi	CROUS		05.63.48.16.92	crous-albi@ac-toulouse.fr
Castres	CROUS	Rue Firmin Oulès	05.63.35.21.80	crous-castres@ac-toulouse.fr
Rodez	Restaurant Camomil	Rue Maréchal Leclerc Hauteclouque	05.65.67.37.44	

Se déplacer

Albi	Espace Info Mobilité	16, av. Général de Gaulle	05.63.76.05.05	
Castres	Point Information Libellus	3, allée Alphonse Juin	05.63.71.80.00	
Rodez	Espace Agglo-bus	3, place d'Armes	0.800.00.79.50	



Campus d'Albi

Place de Verdun
81012 Albi
Tél. 05 63 48 17 17



Campus de Castres

Rue Firmin Oulès
81100 Castres
Tél. 05 63 51 24 01



Campus de Rodez

Av. de l'Europe
12032 Rodez
Tél. 05 65 73 36 50



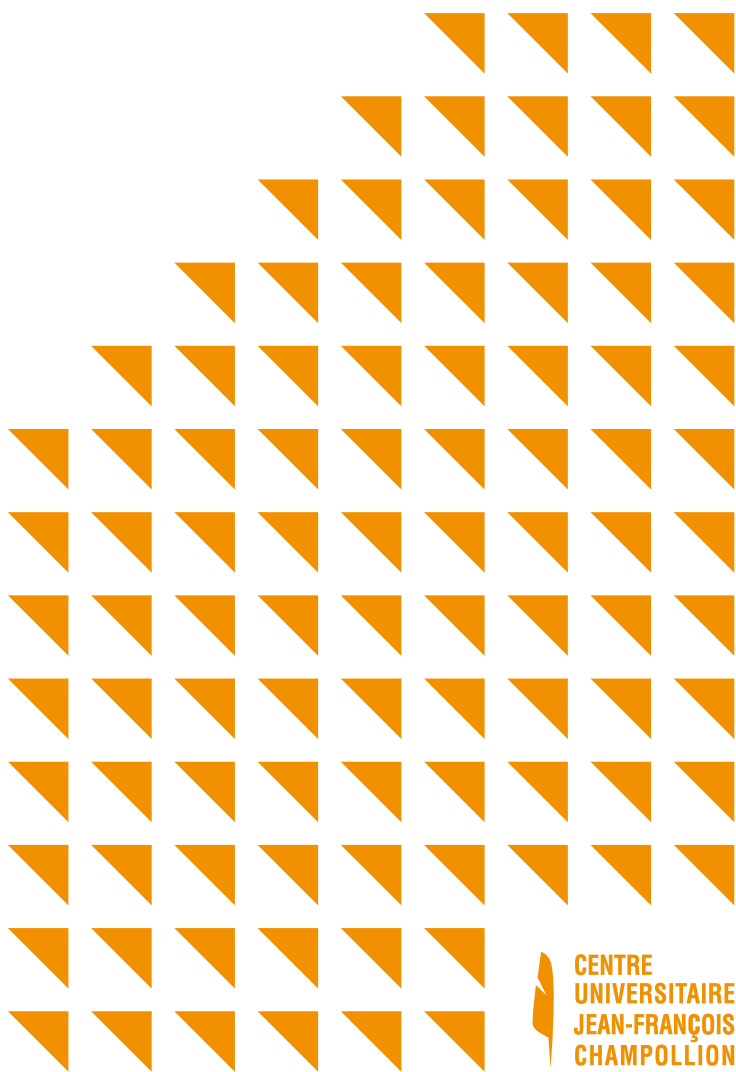

**CENTRE
UNIVERSITAIRE
JEAN-FRANÇOIS
CHAMPOLLION**

WWW.UNIV-JFC.FR