

216 diplômé-e-s en 2019-20

157 répondant-e-s

Taux de réponse : **73%**

## Licences Professionnelles – INU Champollion

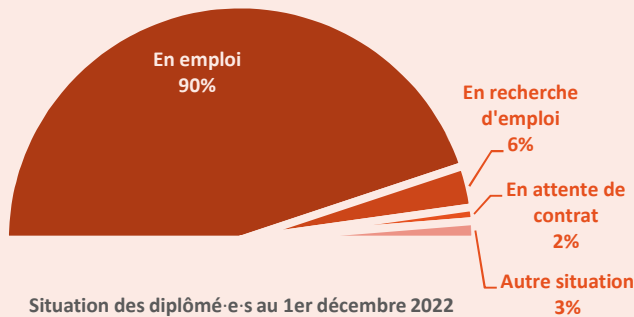

- (1) les personnes dans une autre situation sont les personnes inscrites dans une formation, en service civique ou inactives  
(2) les personnes en attente de contrat sont celles qui ont trouvé un emploi débutant après le 1er décembre 2022

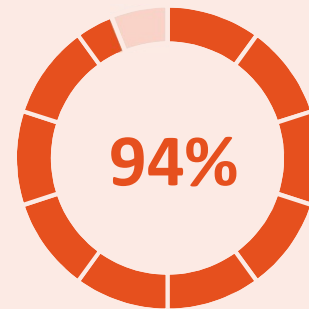

- (1) le taux d'IP est défini comme le taux d'actif-ve-s en emploi. Il est donc obtenu en divisant le nombre de personnes en emploi par le dénominateur correspondant à la somme des individus en emploi et ceux qui n'en ont pas, mais en recherchent un

Au 1<sup>er</sup> décembre 2021, 18 mois après l'obtention de leur diplôme :

**86%** étaient en situation d'emploi  
**2%** étaient en recherche d'emploi  
**1%** était en attente de contrat  
**11%** étaient dans une autre situation

Taux d'insertion professionnelle au 1er décembre 2021 :

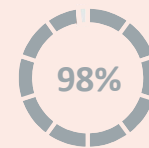

**141 répondant-e-s sont en situation d'emploi au 1er décembre 2022**

**1 887 €**

(130 réponses)

**Salaire mensuel (net) moyen au 1er décembre 2022 (1) (2)**

- (1) avec primes  
(2) les personnes travaillant à temps partiel sont hors périmètre

Salaire mensuel (net) moyen au 1er décembre 2021 : **1 668 €**  
(123 réponses)

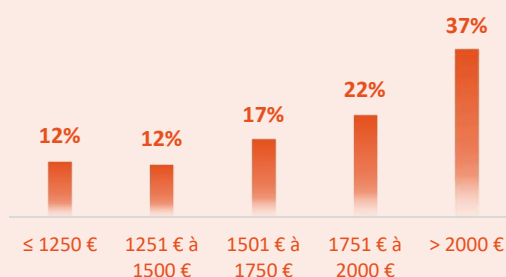

(1) avec primes

- (2) les personnes travaillant à temps partiel sont hors périmètre

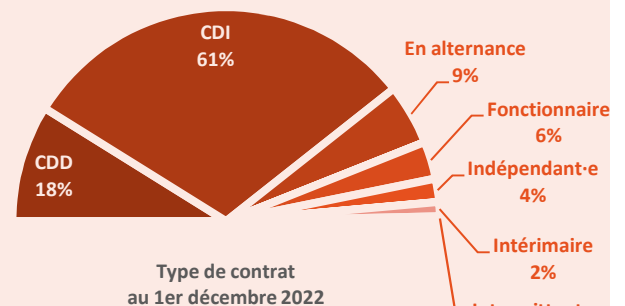

Au 1<sup>er</sup> décembre 2021, 18 mois après l'obtention de leur diplôme :

**52%** étaient en CDI  
**27%** étaient en CDD  
**4%** étaient intérimaires  
**1%** était indépendant-e  
**4%** étaient fonctionnaires  
**10%** étaient en alternance  
**1%** était intermittent-e, pigiste

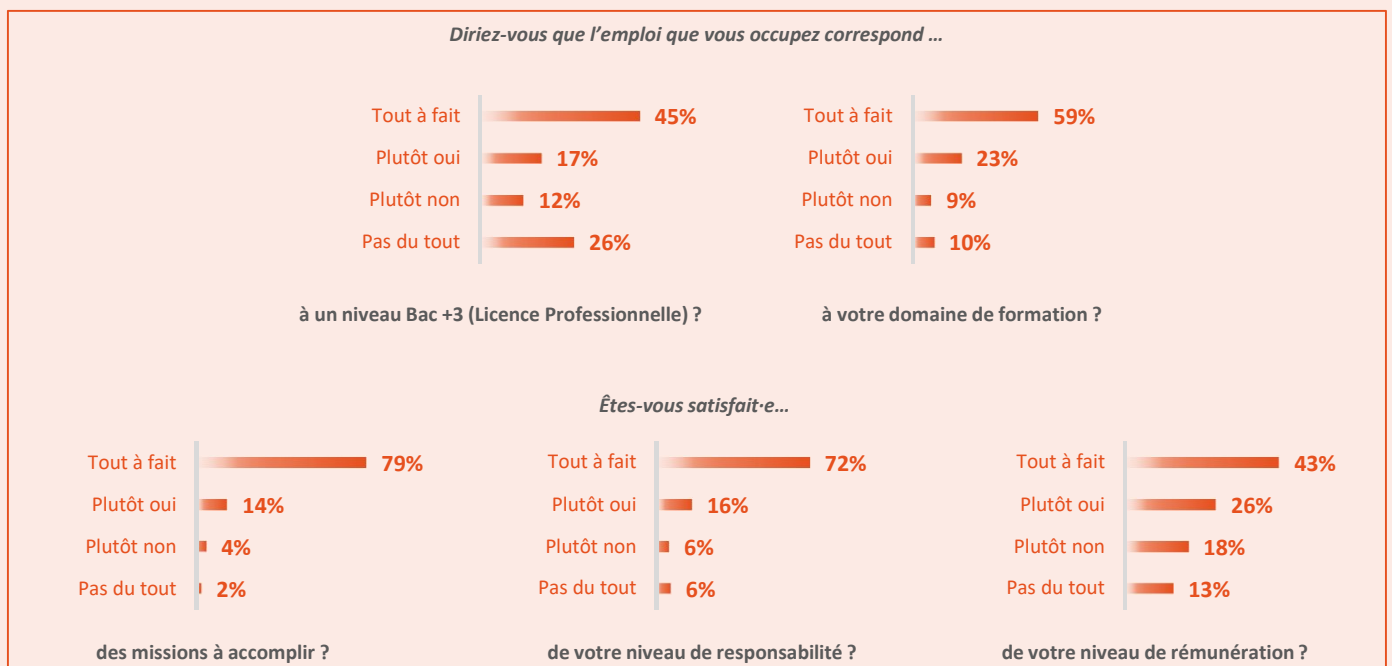
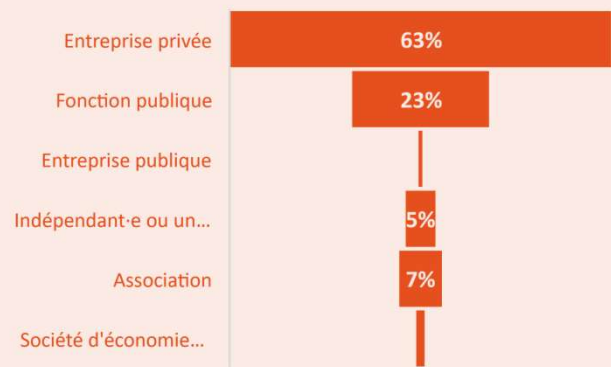
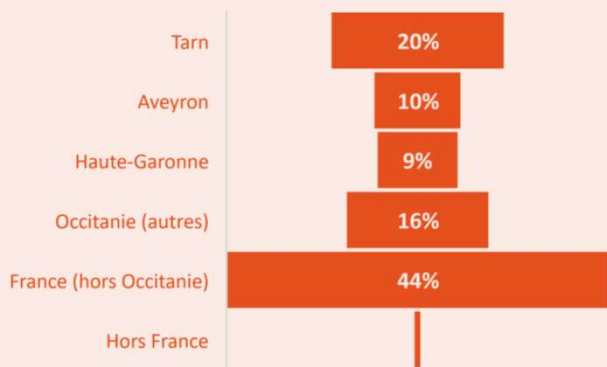
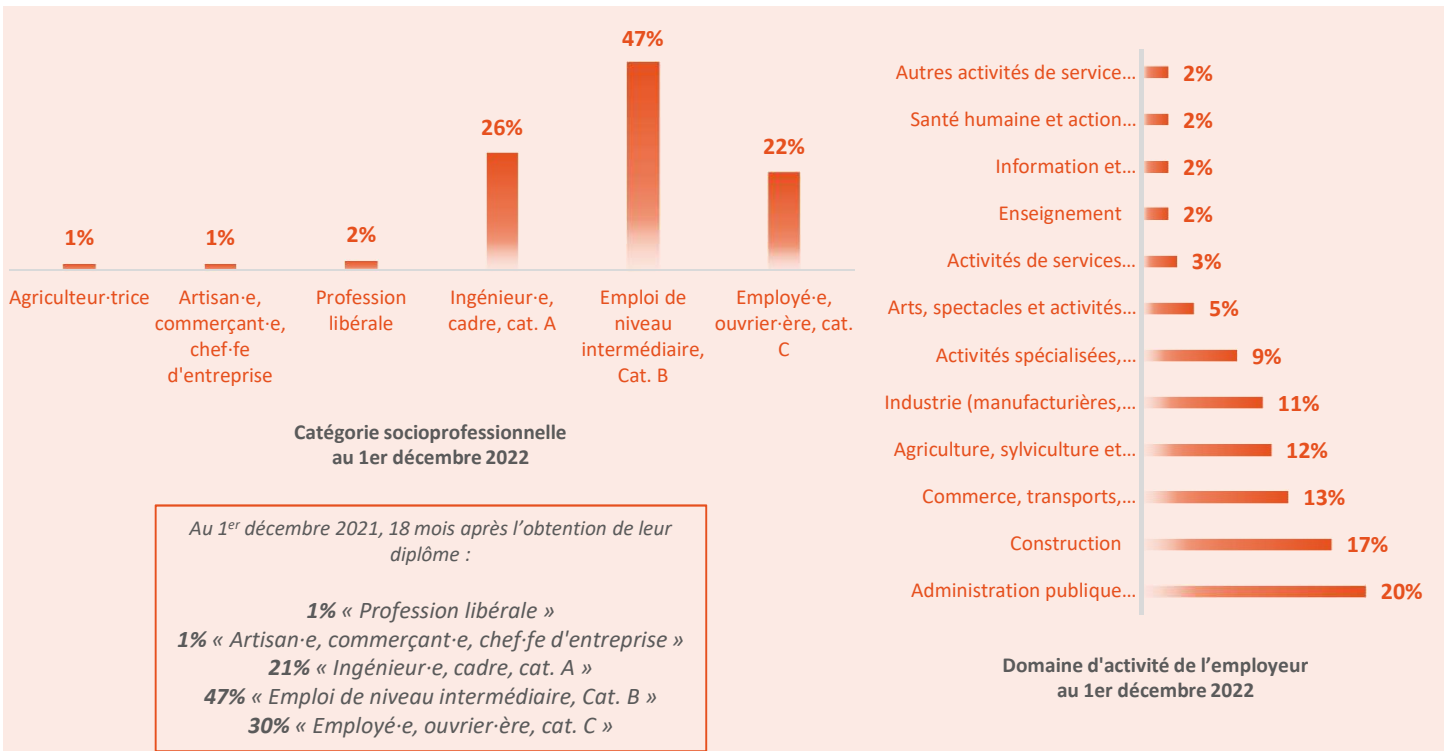

## Comment avez-vous trouvé l'emploi que vous occupez au 1er décembre 2022 ? (1)

(1) Question à choix multiples, limitée à deux réponses. Le nombre de réponses peut dépasser de fait le nombre de répondant-e-s

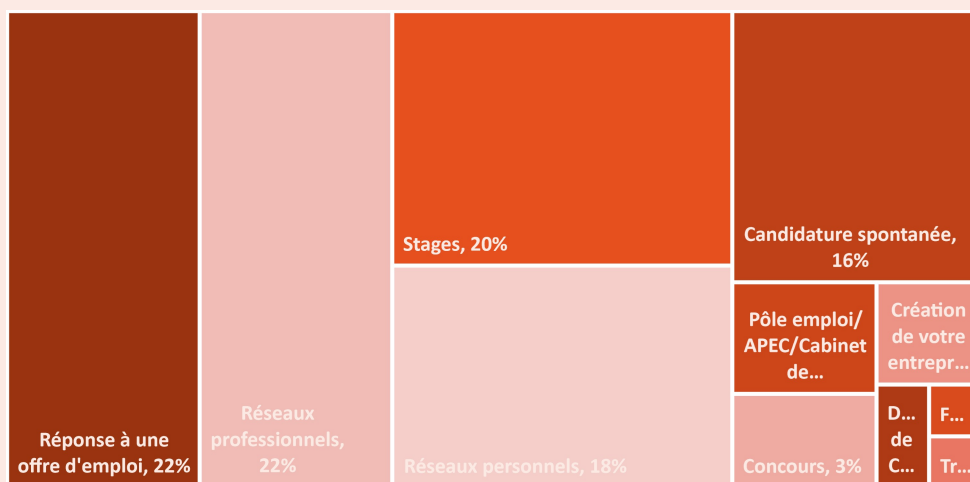

**51 diplômé-e-s (soit 36% des répondant-e-s en situation d'emploi) ont effectué leur stage ou leur apprentissage dans l'entreprise de leur premier emploi (1)**

(1) comprend également les personnes n'étant pas en situation d'emploi au 1er décembre 2022, mais qui ont déjà eu un emploi

**32 sont toujours dans cette entreprise au 1er décembre 2022**

## Diriez-vous que votre entrée sur le marché du travail s'est déroulée... ?



**17 diplômé-e-s suivent des études en 2022-2023**

**9 sont inscrit-e-s en Master**  
**8 sont inscrit-e-s dans une formation autre que Master**